COMUNE DI RIETI
PROVINCIA DI RIETI

DELIBERAZIONE N. 342

☒ Soggetta invio Capigruppo Consiliari

COPIA DI DELIBERAZIONE DELLA GIUNTA COMUNALE

OGGETTO: Aggiornamento catasto incendi anno 2009

L'anno **duemiladieci**, addì **undici** del mese di **novembre** alle ore **19,00** nella sala delle adunanze, previa l'osservanza di tutte le formalità prescritte dalla vigente legge, vennero oggi convocati a seduta i componenti della Giunta Comunale.

All'appello risultano:

		Presenti	Assenti
1) Giuseppe EMILI	Sindaco	1	
2) Giuliano SANESI	Vice Sindaco	1	
3) Antonio BONCOMPAGNI	Assessore		1
4) Felice COSTINI	Assessore		1
5) Giuseppe DIANA	Assessore	1	
6) Daniele FABBRO	Assessore	1	
7) Gianfranco FORMICHETTI	Assessore		1
8) Marzio LEONCINI	Assessore	1	
9) Antonio PERELLI	Assessore		1
10) Vincenzo RINALDI	Assessore	1	
11) Ettore SALETTI	Assessore	1	
12) Enrico TITTONI	Assessore	1	
	totali	8	4

Partecipa alla adunanza il Segretario Generale dott. Giuseppe Morelli

Essendo legale il numero degli intervenuti, il Sig. Giuseppe Emili nella sua qualità di Sindaco assume la Presidenza e dichiara aperta la seduta per la trattazione dell'argomento indicato in oggetto

LA GIUNTA COMUNALE

PREMESSO che la Legge 21 novembre 2000, n. 353 – "Legge quadro in materia di Incendi Boschivi", dispone circa la conservazione e la difesa dagli incendi del patrimonio boschivo, quale bene insostituibile per la qualità della vita, e impone agli Enti competenti compiti di previsione, prevenzione e lotta contro gli incendi boschivi;

VISTO l'art. 10, comma 2, della suddetta Legge che prevede che i Comuni devono provvedere entro 90 (novanta) giorni dalla data di approvazione del Piano Forestale Regionale, a censire, tramite apposito Catasto, i soprassuoli già percorsi dal fuoco nell'ultimo quinquennio avvalendosi anche dei rilievi effettuati dal Corpo Forestale dello Stato;

VISTA la Legge Regionale del 28 ottobre 2002, n. 39 concernente "Norme in Materia di Gestione delle Risorse Forestali", che all'art. 69 prevede la costituzione da parte dei Comuni del Catasto degli incendi boschivi e la cartografia delle aree incendiate ai fini dell'individuazione delle aree boscate e dei pascoli percorsi dal fuoco;

RICHIAMATA la deliberazione della Giunta Regionale del Lazio n. 824 del 27 settembre 2005 "Approvazione degli standard procedurali per la costituzione del Catasto degli Incendi Boschivi (Legge Regionale 28 ottobre 2002, n. 39, art. 69)";

RICHIAMATA l'ordinanza del Presidente del Consiglio dei Ministri del 28 agosto 2007, n. 3606, "Disposizioni urgenti di protezione civile dirette a fronteggiare lo stato di emergenza in atto nel territorio delle Regioni Lazio, Campania, Puglia, Calabria e della Regione Siciliana in relazione ad eventi calamitosi dovuti alla diffusione di incendi e fenomeni di combustione" (G.U. n. 204 del 03/09/2007), a seguito della quale il Capo Dipartimento della Protezione Civile, nominato Commissario Delegato per il superamento del suddetto contesto emergenziale, attraverso apposito Decreto n. 1 del 7 settembre 2007, ha nominato i "soggetti attuatori" per l'adozione di tutte le iniziative necessarie al superamento dell'emergenza in argomento;

RICORDATO ancora che la Regione Lazio ha sottoscritto apposita convenzione con l'ANCI in data 10/01/2007 al fine di stimolare una più ampia partecipazione del sistema dei Comuni del Lazio in materia di Protezione Civile;

RICORDATO, altresì, che con successiva convenzione sottoscritta sempre tra la Regione Lazio e l'ANCI in data 20/09/2007, si concordava in particolare l'impegno di ANCI di mettere a disposizione di tutti i Comuni un software specifico per la realizzazione e gestione del Catasto Incendi Boschivi capace di collegamento con la banca dati regionale;

ACCERTATO che il Catasto delle Aree Percorse dal Fuoco deve contenere la rappresentazione cartografica e i dati relativi a tutti gli incendi boschivi di cui alla Legge 353/2000 verificatesi nel territorio di ciascun Comune ed i dati informativi ad essa associati;

CHE sulla base delle comunicazioni rimesse direttamente dal Corpo Forestale dello Stato sia a ciascun Comune e sia alla Regione Lazio, ANCI/ANCITEL hanno elaborato specifico supporto informatico per la contestualizzazione delle informazioni geografiche relativi agli incendi che si sono formati sul territorio di propria competenza (in formato.shp) provenienti dal Corpo Forestale dello Stato e classificazione degli incendi per annualità secondo le norme previste;

VISTA la nota n. 2987 del 09/10/2007, acquisita al protocollo comunale al n. 73798 del 15/10/2007 con la quale il Corpo Forestale dello Stato – Ispettorato Generale – Ufficio Sistemi Informativi Automatizzati e Telecomunicazioni ha autorizzato la Società AGRISIAN S.p.a. di Roma ad attivare la SIM (Sistema Informativo della Montagna);

Protezione Civile Regione Lazio

Allegato alla delibera G.C. N. 342
del 11/11/2010

Regione Lazio

COMUNE DI RIETI

CATASTO INCENDI
AGGIORNAMENTO 2009

(Approvato con Deliberazione di Giunta Comunale
n. 342 del 11/11/2010)

Catasto incendi realizzato con la collaborazione e la fornitura dati del
Corpo Forestale dello Stato

Comune di Rieti - P.za V. Emanuele II, n.1 - 02100 Rieti - tel. 0746/2871 - Fax 0746/274454 - cod. fisc. 00100700574 - c/c postale 15030026
Settore IV Pianificazione e Gestione del Territorio - Ufficio Ambiente – Viale Morroni n. 28 - 02100 Rieti

Comune di: Rieti

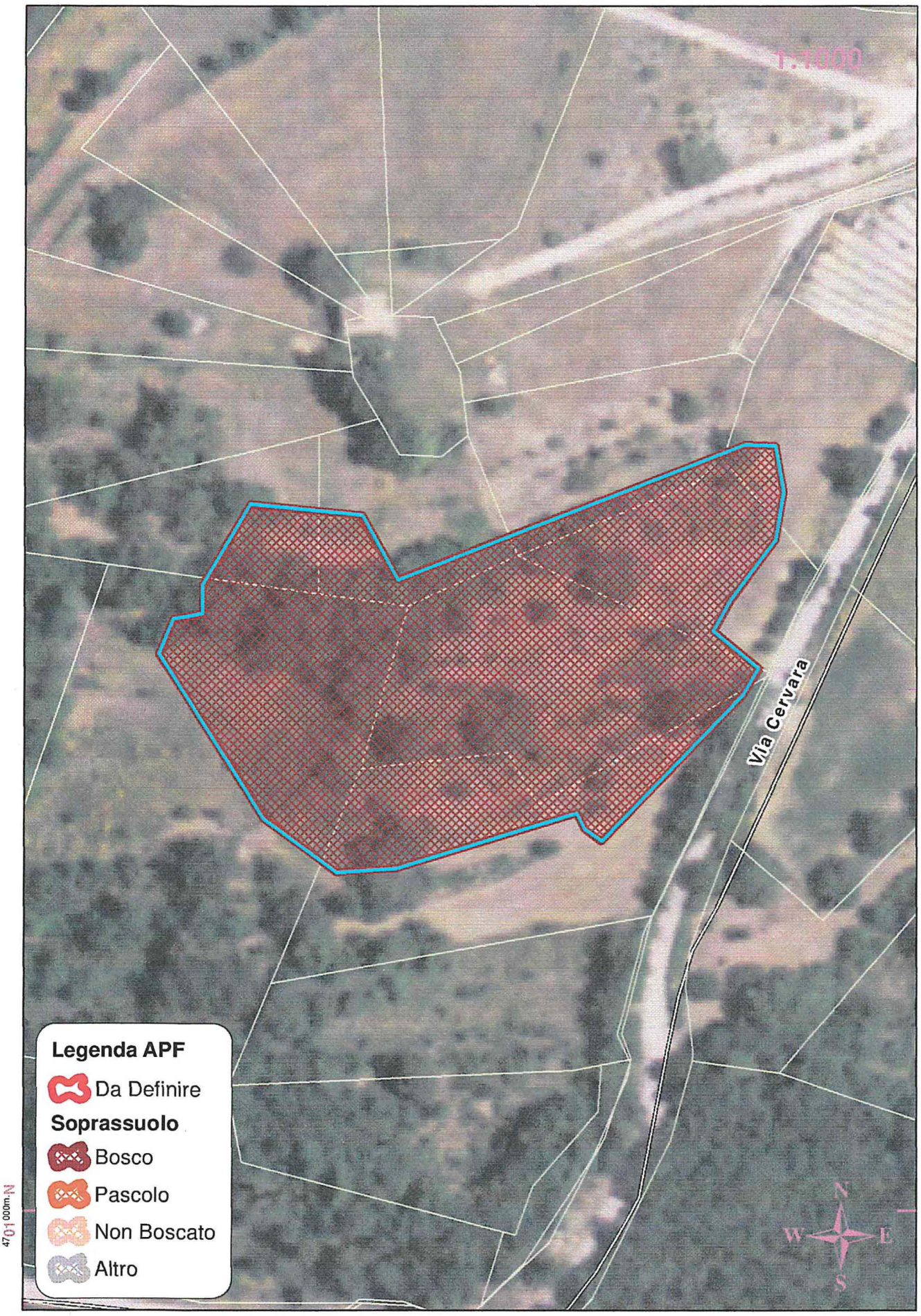

RICHIAMATA la deliberazione di Giunta Comunale n. 127 del 3 ottobre 2007 con cui è stato istituito il Catasto del Censimento delle aree percorse dal fuoco, sulle quali gravano i divieti e le prescrizioni di cui alla Legge 21 novembre 2000, n. 353;

RICHIAMATA la deliberazione di Giunta Comunale n. 118 del 31 marzo 2008 con cui è stato approvato il Catasto degli incendi boschivi delle aree boscate e dei pascoli percorsi dal fuoco nel periodo intercorrente dall'anno 2004 all'anno 2007;

RICHIAMATA la deliberazione di Giunta Comunale n. 316 del 01.10.2009 con cui è stato approvato il Catasto degli incendi boschivi delle aree boscate e dei pascoli percorsi dal fuoco – anno 2008;

CONSIDERATO che i Comuni, per l'aggiornamento delle aree percorse dal fuoco, possono avvalersi anche dei rilievi effettuati dal Corpo Forestale dello Stato, che redige annualmente un elenco delle aree – boscate e non – percorse dal fuoco nell'anno precedente, quale indispensabile supporto alla stesura del catasto comunale ed all'applicazione dei vincoli e delle sanzioni imposti dalla legge 353/2000;

VISTA la nota della Regione Lazio, Dipartimento Istituzionale, Direzione Regionale Protezione Civile, Area Volontariato ed Enti Locali – Sala Operativa Regionale, prot. 70162 del 28.07.2010, acquisita al protocollo comunale con il n. 48094 del 04.08.2010, avente ad oggetto: *"Aggiornamento catasto degli incendi boschivi, attuazione legge 353/2000. Trasmissione aree percorse dal fuoco anno 2009";*

CONSIDERATO che nel corso del 2009 non si sono registrati incendi sul territorio comunale, come confermato anche con un accesso al sito www.sim.it;

PRESO ATTO che dalla documentazione acquisita si evidenzia un incendio nel corso del 2008, precedentemente non censito;

RITENUTO pertanto necessario aggiornare, a mente della predetta Legge 353/2000, il Catasto del censimento delle aree percorse dal fuoco, da perimetrale ai fini dell'applicazione dei vincoli previsti;

VISTO lo Statuto Comunale;

VISTO Regolamento sull'organizzazione degli Uffici e dei Servizi;

VISTO il parere favorevole sulla proposta di deliberazione di cui al presente provvedimento reso dal responsabile del servizio interessato in ordine alla regolarità tecnica, espresso ai sensi dell'art. 49, comma 1, del D.Lgs. 267 del 18/08/2000 e successive modifiche ed integrazioni;

Su proposta dell'Assessore all'Ambiente e Protezione Civile Dott. Antonio Boncompagni, redatta dal Dirigente il settore IV – Pianificazione e Gestione del Territorio, Arch. Manuela Rinaldi;

Ad unanimità di voti espressi legalmente;

DELIBERA

1. **DI AGGIORNARE PER L'ANNO 2009** il Catasto del Censimento delle aree percorse dal fuoco, sulle quali graveranno i divieti e le prescrizioni di cui alla legge vigente, ai sensi della legge 21 novembre 2000, n. 353;

2. **DI APPROVARE** le tavole grafiche ed analitiche riportante i dati dei singoli incendi rilevati nel territorio comunale dal 2008 al 31.12.2009 (Allegato A);

3. **DI TRASMETTERE** copia della presente deliberazione alla Regione Lazio – Direzione Regionale Protezione Civile, alla Prefettura – U.T.G. e al Consiglio Notarile dei Distretti Riuniti di Viterbo e Rieti;

4. **DI DICHIARARE** la presente, con separata unanime votazione, ed avente carattere d'urgenza, immediatamente eseguibile, ai sensi e per gli effetti di cui all'articolo 134, 4° comma del TUEL, stante l'urgenza.

il presente verbale viene letto e sottoscritto come segue:

IL SINDACO
f.to Giuseppe Emili

IL SEGRETARIO GENERALE
f.to dott. Giuseppe Morelli

Si attesta la regolarità tecnica, ai sensi dell'art.49 – comma 1 – del D.Lgs. 18/08/2000 n. 267

IL RESPONSABILE DEL SERVIZIO
Dirigente Settore IV
f.to arch.Manuela Rinaldi

Si attesta la regolarità contabile, ai sensi dell'art.49 – comma 1 – del D.Lgs. 18/08/2000 n. 267

IL RESPONSABILE DEL SERVIZIO FINANZIARIO
f.to dott. Antonio Preite

REFERTO DI PUBBLICAZIONE E COMUNICAZIONE AI CAPIGRUPPO
(Artt. 124 e 125 del T.U.E.L. 18/08/2000 n. 267)

N 1937 Registro Pubblicazioni
Su attestazione del messo, si certifica che questa deliberazione, ai sensi dell'art. 124 del T.U.E.L. 18/08/2000 n. 267, in data odierna viene affissa all'Albo Pretorio ove resterà per 15 giorni consecutivi. Si dà atto che la presente deliberazione, contestualmente all'affissione all'Albo, ai sensi dell'art. 125 del T.U.E.L. 18/08/2000 n. 267 viene trasmessa in elenco ai Capigruppo Consiliari.

IL MESSO COMUNALE

Rieti, lì 17 NOV. 2010 f.to IL MESSO NOTIFICATORE
Galli Maurizio

IL DIPENDENTE INCARICATO
f.to (Granati Maria Rosa)

E' copia conforme all'originale da servire per uso amministrativo.

Rieti, lì 18 NOV. 2010

IL DIPENDENTE INCARICATO
(Granati Maria Rosa)