

RevID	ChD	Nome Modifica	Data

NOTE
#Note

#ID del file/Struttura:
#LayID/RI / #RI: Nome Layout

Nome dei disegni

Modificato da _____ Data _____

Controllato da _____ Data _____

Ambito: Serie: Tavola:
B.2.9



PINQUA: Programma Innovativo per la Qualità dell'Abitare
RI-CENTRO: RETE VIARIA:
VIA CINTIA, VIA GARIBALDI
Finanziamento fondi PNRR - M5C2 - Investimento 2.3
Decreto M5 n. 86 del 20.01.2022
CUP: P19D0000000000000000
CIG: 9507020A8

PROGETTO ESECUTIVO

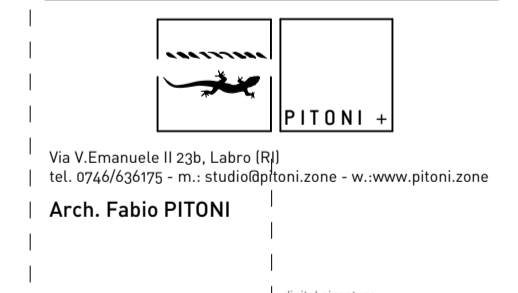

progettazioni specialistiche:
Coordinamento sicurezza
Ing. Roberto BUCCIONI
Via Mazzini 10 - 02100 Rieti
R.U.P.:
Arch. Stefano SPADONI
Localizzazione:
Area A Centro Storico
Committente:
COMUNE DI RIETI

Elaborato:
SEZ. VIA GARIBALDI "A"

Serie / Definizione
B.2 / PROGETTO

Stato del disegno
Layout Layout rif. n. Cod. REV
B.2.9 29/53 R_06

dicembre /2023

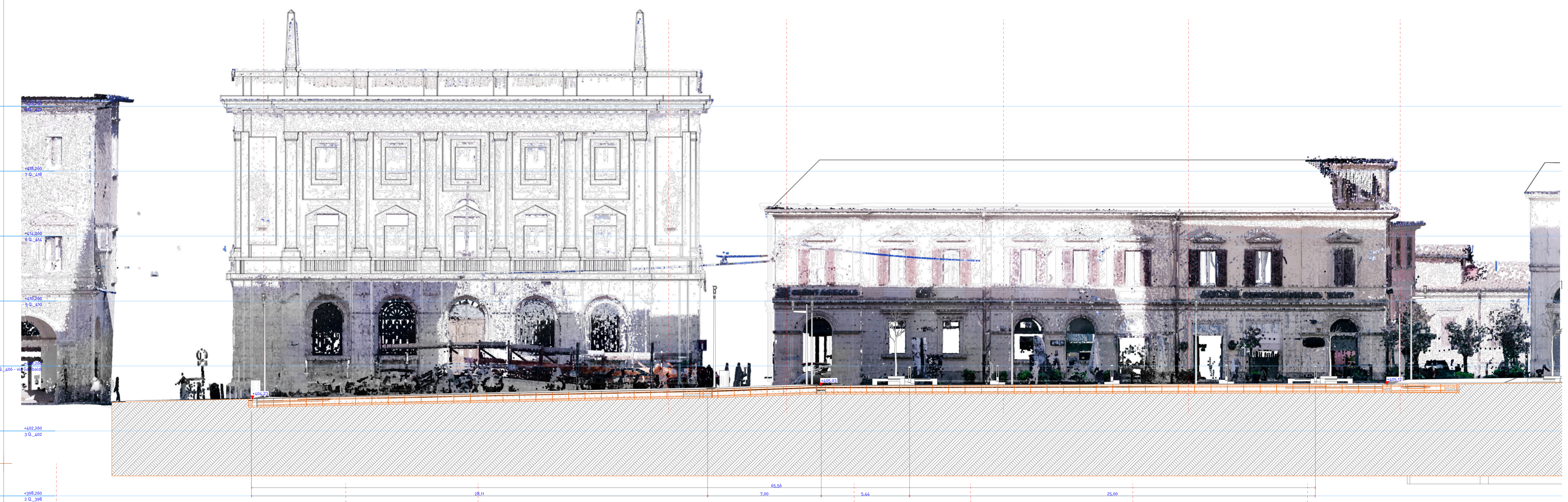

VG1_01 Sezione via Garibaldi 1:100

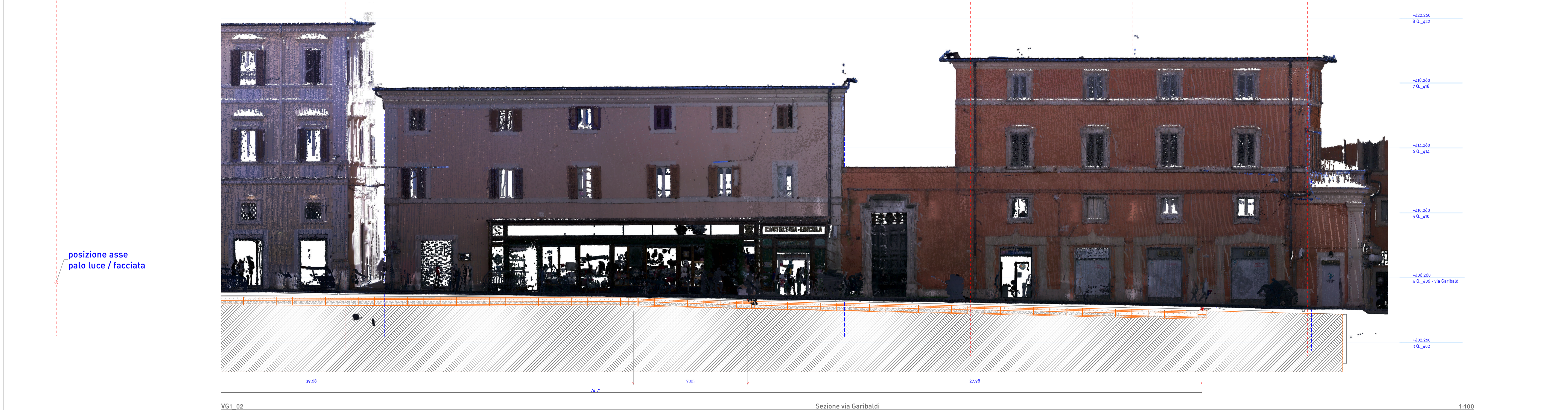

VG1_02 Sezione via Garibaldi 1:100