COMUNE DI RIETI
VI Settore
Attività Produttive e Ambiente

ZONIZZAZIONE ACUSTICA DEL TERRITORIO COMUNALE

Proposta di classificazione in zone acustiche del territorio comunale, ai sensi della L.R. n. 18 del 13/08/2001.
Adozione

Elaborato

TAV. 6 - DETTAGLIO CENTRO URBANO

Scala	*Data Rev.*
1:5.000	**23/07/2021**

Progetto del Comune di Rieti
VI Settore - Attività Produttive e Ambiente

Il Dirigente:
Arch. Manuela Rinaldi

Collaboratori:
Arch. Letizia Appolloni
Arch. Giovanni Ricciardi
Dott. Alessandro Colalelli
Geom. Gaetano Galluzzo
Geom. Paride Ferri

LEGENDA

- **CLASSE Ia** — SERVIZI SANITARI
- **CLASSE Ib** — SERVIZI SCOLASTICI
- **CLASSE Ic** — AREE PARTICOLARMENTE PROTETTE
- **CLASSE II** — AREE PREVALENTEMENTE RESIDENZIALI
- **CLASSE III** — AREE DI TIPO MISTO
- **CLASSE IV** — AREE AD INTENSA ATTIVITA'
- **CLASSE V** — AREE PREVALENTEMENTE INDUSTRIALI
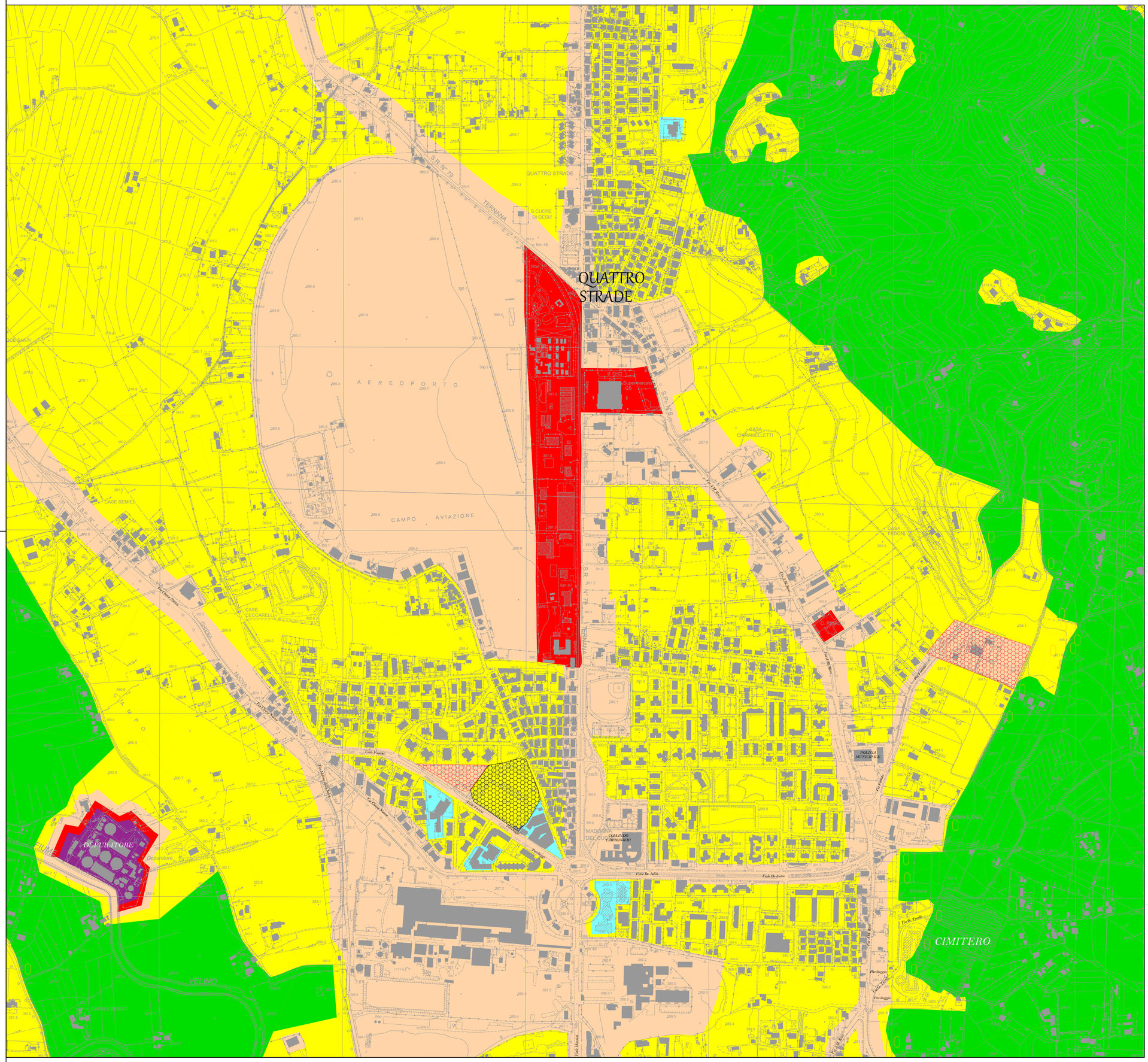
- AREE PER ATTIVITA' TEMPORANEE
- AREE DI CLASSE II CHE MIGRANO ALLA CLASSE III IN DETERMINATI PERIODI DELL' ANNO
- AREE DI CLASSE III CHE MIGRANO ALLA CLASSE IV IN DETERMINATI PERIODI DELL' ANNO
- SERVIZI CHE SI TROVANO IN AREE ACUSTICAMENTE INADEGUATE
- ATTIVITA' CHE SI TROVANO IN AREE NON IDONEE PERCHE' TROPPO VICINE AD AREE PROTETTE