

Intervento denominato "RI-CENTRO piazza del Suffragio" nel Comune di Rieti (RI), finanziato con fondi PNRR - M5C Misura 2.3. CUP F13D21005300006 - CIG 9501589F46

STUDIO DI ARCHITETTURA - INGEGNERIA - URBANISTICA
 RESTAURO - ARREDAMENTO DEGLI INTERNI
 02100 RIETI - Via Garibaldi, 224
 Tel. (+39) 0746/251254 - Fax. (+39) 0746/251254

PROVINCIA DI RIETI		COMUNE DI RIETI	
OPERA Progetto ESECUTIVO Sistemazione di Piazza Chiesa del Suffragio			
OGGETTO Inquadramento		COMMITTENTE Comune di Rieti	ALLEGATO A1
PROGETTISTA Stefano Eleuteri Architetto (O.A.R.I. 237)	CON Giovanni Tomassetti Architetto (O.A.R.I. 226) Anna Caprioli Architetto (O.A.T.R. 679) Marco Poggi Architetto (O.A.T.R. 738)	Rup Arch. Stefano Spadoni	SCALA Varie PROT. RIETI, il dicembre 2023
I disegni sono proprietà privata. La riproduzione anche parziale sarà perseguita ai sensi di legge.			



Stralcio di C.T.R. Scala 1:10000 Area oggetto d'intervento



Stralcio di P.T.P.R. - Tav_A Fuori Scala Area oggetto d'intervento

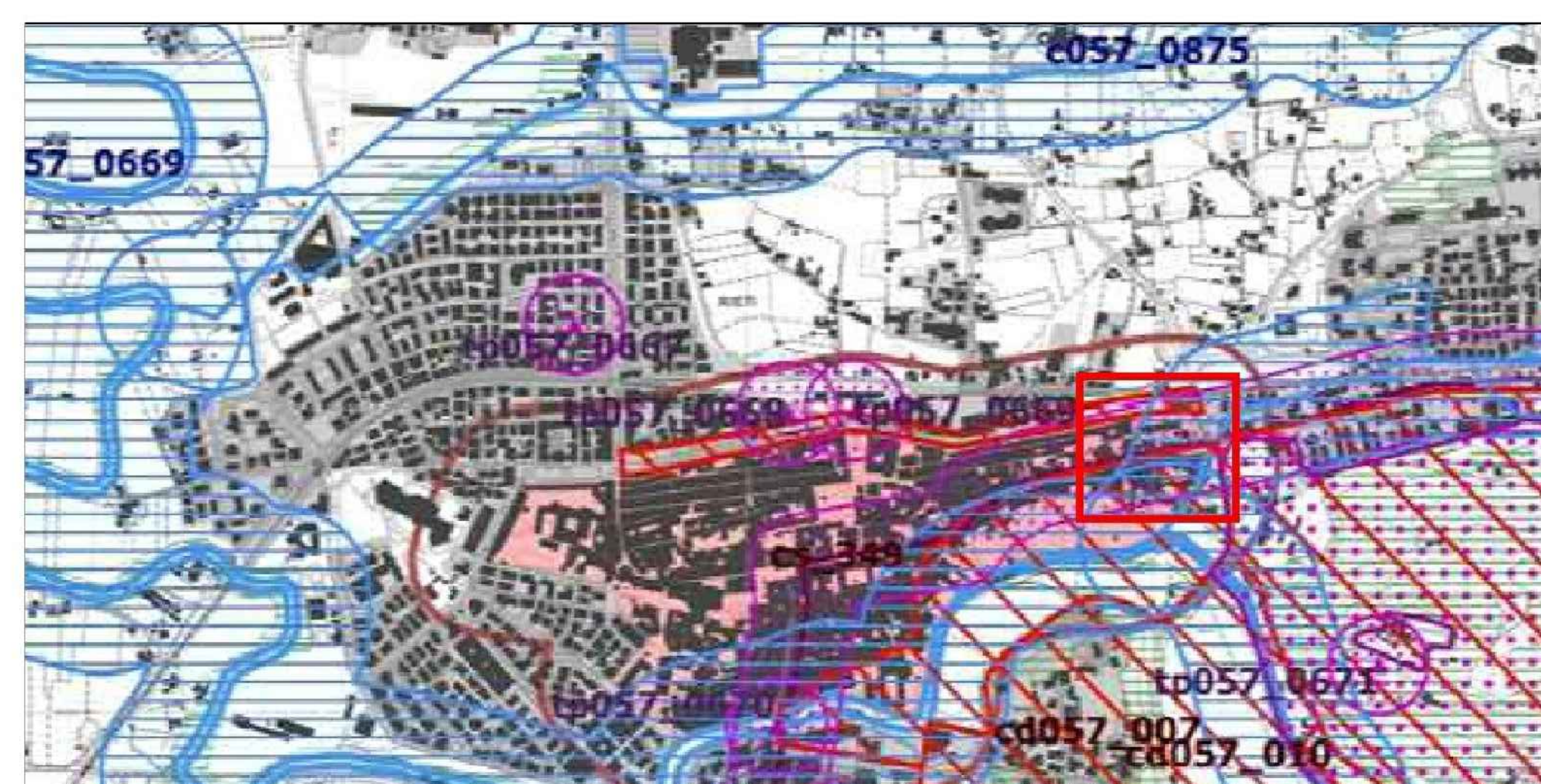

Stralcio di P.T.P.R. - Tav_B Fuori Scala Area oggetto d'intervento

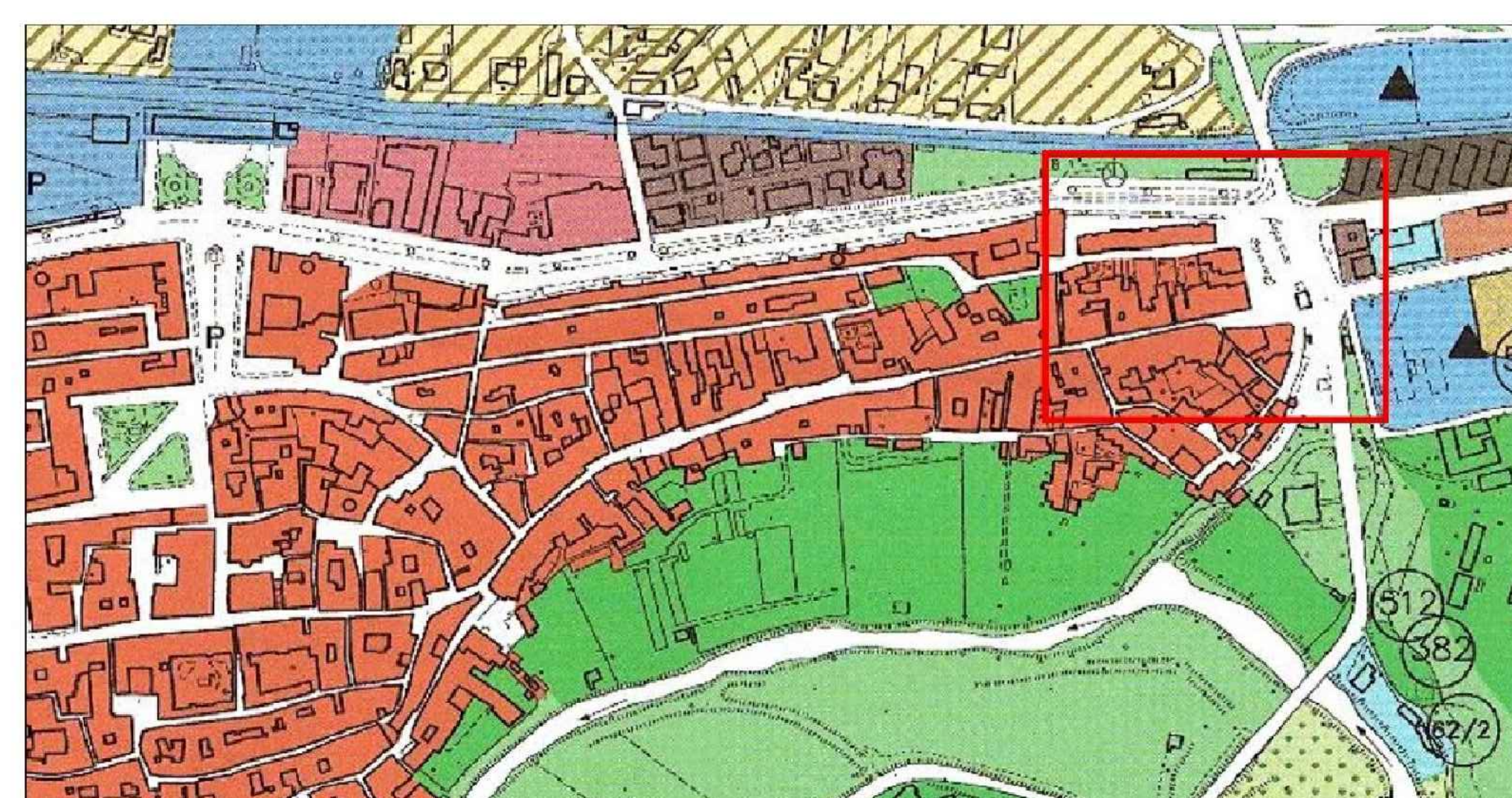

Stralcio di P.R.G. Fuori Scala Area oggetto d'intervento



Stralcio di Planimetria catastale Scala 1:2000 Area oggetto d'intervento



Ortofoto Fuori Scala Area oggetto d'intervento



Planimetria generale Scala 1:200

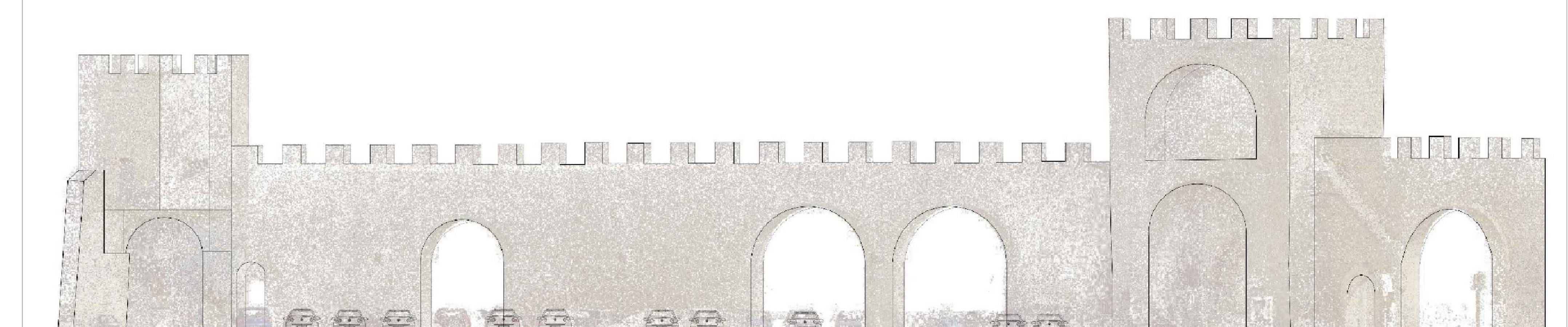

Prospetto Mura Scala 1:200

STATO ANTE-OPERAM